

Què fa un infant durant el dia a dia?

A la nostra escola el dia a dia està marcat per un conjunt de rutines, hàbits i propostes que donen sentit i continuïtat al nostre quefer amb els infants. Oferint un espai i context afavoridor pel desenvolupament de la seva autonomia i creixement personal a través del joc.



Assamblea:

En aquest moment ens trobem amb tot el nostre grup de companys. Compartim petites converses i donem la benvinguda al nou dia que comencem.

Alimentació i higiene:

El moment d'alimentació i higiene es contempla com un moment educatiu més de la jornada. Els infants s'acosten al menjar amb goig i de cada vegada amb més autonomia. Comparteixen moments de complicitat amb els seus companys com un moment social que va més enllà que el purament alimentari.

Descans: Després de tot un matí ple d'emocions els infants necessiten una becadeta. A l'escola els oferim un espai que acompanya al descans i a la tranquil·litat.



Arribem al final del dia i ens acomiadem dels infants abans de partir amb les seves famílies, compartint el que hem fet.

Com és la relació família-escola?

La **comunicació escola-família** és fonamental pel desenvolupament i benestar dels infants. Des del nostre centre us convidem que pugueu participar de manera activa en la nostra vida a l'escola. Aquesta participació implica una comunicació fluida en els moments d'arribar al centre com per part de la tutora quan venen a cercar-los fer un traspàs complet de com ha passat el dia el seu fill.

Una bona comunicació ajuda a crear vincles entre l'escola i la família, en un ambient acollidor i de confiança. D'aquesta manera tenim l'oportunitat de transmetre'ns els dubtes i preocupacions que puguin sorgir durant el període d'escolarització de l'infant.

El nostre centre disposa de diferents **canals de comunicació** com: entrevistes inicials, tutories, whatsapp, mails, Gestib, diaris d'aula... També s'entreguen dos informes durant el curs, on relatem:

- el període d'acollida
- l'evolució del seu joc i les relacions socials.

La nostra escola és una **escola oberta** on les famílies tenen l'oportunitat de participar a través d'esdeveniments, trobades i activitats a l'escola.

Escola d'Infants SANTA CREU

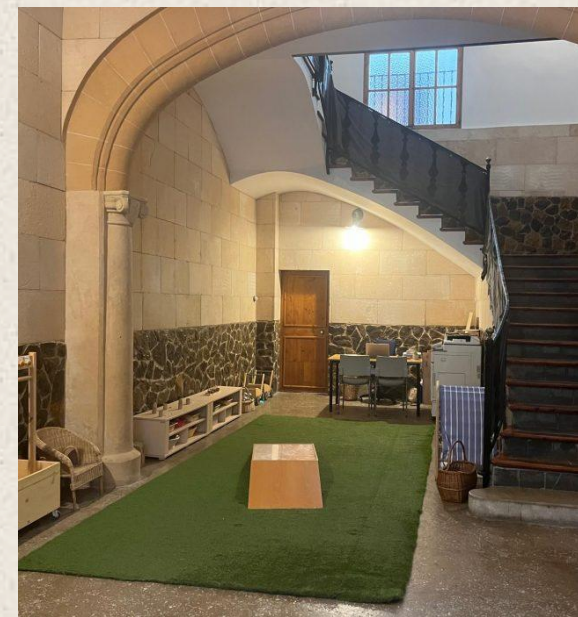

 C/ del vi , nº12 07012 Palma

 871621201/ 618820047

 eisantacreu@pmei.palma.cat

De quina manera treballam?

Al centre sabem que l'infant és el protagonista de tots els seus aprenentatges, nosaltres els acompanyem durant aquest emocionant camí de descobrir el món que ens envolta, proporcionant espais rics i propostes diverses on puguin experimentar amb llibertat.

Depenent del nivell educatiu en què ens trobem oferirem diverses propostes adaptades al seu moment evolutiu i acord a les seves necessitats.



A les aules de 2-3 anys cobren protagonisme els espais de joc simbòlic on els infants representen situacions de la vida quotidiana, espais de representació de minims, racons de psicomotricitat fina i de manipulació, contes...



Convivència i benestar

Som un equip compromès amb el benestar integral de cada un dels infants de l'escola i tenim consciència de la importància de fomentar la convivència i garantir un entorn segur i lliure de conductes contràries.

Amb la finalitat d'assumir els objectius, l'escola desplega un conjunt d'estratègies i pautes, que es recullen al Pla de Convivència i Benestar del centre i, van adreçades: als infants, les seves famílies i al personal.

La Comissió de Convivència i Benestar és la responsable d'aquest Pla i està integrada per la directora, la mestra PT i la treballadora social del centre.

Alimentació i salut

L'escola disposa de cuina pròpia integrada dins el centre. El menjar que s'hi elabora és cassolà, seguint el nostre projecte escudella, que aposta pels productes ecològics i de proximitat de la nostra terra.

Els infants en aquest moment gaudeixen de plats variats i elaborats amb molta cura i estima per cobrir les necessitats bàsiques dels nostres petits.



Acollida

L'inici a l'escola suposa un canvi important en la vida de l'infant i en la vida familiar. Perquè un infant pugui començar a descobrir l'escola, primer cal que es formi un vincle afectiu ferm amb les seves noves persones de referència. Per això, el moment d'acollida cobra tant de sentit a l'inici del curs i demanem la vostra col·laboració i participació en aquest procés.



Què oferim a la nostra l'escola?

El nostre centre es caracteritza per ser una escola petita i familiar. Actualment, comptem amb dues aules de 2-3 anys. Cada aula té una referent amb la qual formen el grup-classe. Afortunadament, estem dotades de suficients recursos humans i podem oferir la possibilitat de fer desdoblaments i grups reduïts gràcies a les educadores de suport, la mestra i l'especialista en educació especial que ens ajuden a poder donar una atenció més individualitzada i de qualitat a cada infant.

A l'escola també disposem de serveis per afavorir la conciliació familiar, com són el servei de matinera i horabaixa.



A més disposem d'espais polivalents i espais exteriors que ens permeten oferir propostes de moviment on deixem sortir tota la nostra energia proporcionant llibertat de moviments deixant sentir totes les emocions que sorgeixen en aquests espais.

